FIBOX
Enclosing innovations

# MNX ABS 175/125 HG

Przykładowe zdjęcie

| | | | |
|---|---|---|---|
| **Symbol**: | ABS 175/125 HG | **Kod EAN**: | 6418074052339 |
| **Kod produktu**: | 6081322 | : | |
| **Opis**: | Obudowa ABS | Finland: | 3435224 |
| **Uwagi**: | Pokrywa szara | Electric numer Dania: | 8212023725 |
| | | Electric numer Szwecja: | 6081322 |

Zawiera: Podstawa z uszczelką TPE i śrubami do płyty montażowej/szyny DIN, pokrywa ze śrubami poliamidowymi.

| **Wymiary**: | **Dlugosc** | **Szerokosc** | **Wysokosc** |
|---|---|---|---|
| **mm**: | 180 | 180 | 125 |
| **cale**: | 7.1 | 7.1 | 4.9 |

| **Materials**: | |
|---|---|
| **Materiał**: | ABS |
| **Kolor podstawy**: | RAL 7035 |
| **Material srub do pokryw**: | Poliamid |
| **Kolor pokrywy**: | RAL 7035 |
| **Kolor srub do pokryw**: | Szary |
| **Material uszczelki**: | TPE |

| **Zakresy temperaturowe**: | |
|---|---|
| **Temp °C (krótkotrwale)**: | -40 … 80 °C |
| **Temp °C (praca ciągła)**: | -40 … 60 °C |
| **Temp °F (krótkotrwale)**: | -40 … 175 °F |
| **Temp °F (praca ciągła)**: | -40 … 140 °F |

| **Akcesoria**: | |
|---|---|
| MIV 175 | Płyta montażowa (stal ocynkowana) |

| **Akcesoria**: | |
|---|---|
| MIN 15 | Szyna DIN 15 |
| MIV 15 | Szyna DIN 35 |
| FP A 175/180 | Panel czołowy (aluminiowy) |
| HFP 180 | Zawiasy panelu czołowego (FP A 150-200) |
| FP 22046 | Uchwyty do wieszania obudów |

**Wartosc znamionowa**:

Stopien ochrony IP (EN 60529): IP66/IP67
Wytrzymalosc mechaniczna IK (EN 62262): IK07
Izolacja elektryczna: Izolacja zupełna (II)
Bezhalogenowe (DIN/VDE 0472, Part 815): 1
Klasa palnosci: UL 94 HB
Próba rozzarzonego drutu (IEC 695-2-1) °C: 650
Standard NEMA: NEMA 1, 4, 4X, 6, 12, 13

**Certyfikaty**:

SGS Fimko

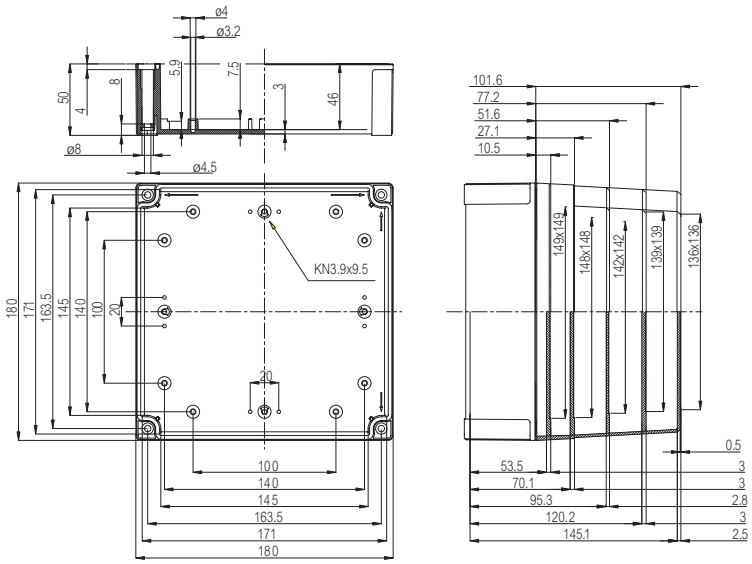


© Fibox Oy, Zastrzega się prawo do zmiany danych bez uprzedzenia (wydrukowane: 30.9.2021)